

# GUÍA MÉDICA

## Cantabria

La Cariñoterapia a tu servicio



# ÍNDICE

<b>1. Información y Ayuda</b>	<b>3</b>
<b>2. ¿Cómo ir al médico con Aegon?</b>	<b>4</b>
<b>3. Cuadro Médico</b>	<b>5</b>
<b>Cantabria</b>	
• <b>Cantabria</b>	<b>5</b>





# 1 INFORMACIÓN Y AYUDA

En esta guía encontrarás los **centros y especialistas a los que tienes acceso a través de tu Seguro de Salud.**



SERVICIO TELEFÓNICO DE ASISTENCIA MÉDICA

**91 563 20 00**

**24**  
HORAS

Allí, un equipo de profesionales **resolverá cualquier cuestión que tengas sobre enfermedades, síntomas o dudas sobre tu Seguro de Salud Aegon.**

**RECUERDA QUE PUEDES CONSULTAR EL CUADRO MÉDICO SIEMPRE  
ACTUALIZADO EN NUESTRA PÁGINA WEB [www.aegon.es](http://www.aegon.es)  
O REGISTRÁNDOTE EN [clientes.aegon.es](http://clientes.aegon.es)**



La información contenida en esta Guía Médica queda supeditada a las coberturas contratadas que **puedes consultar en las Condiciones Particulares y Generales de tu póliza y según el cuadro médico contratado.**

Queremos informarte de que **los datos de los médicos y centros incluidos en esta Guía pueden sufrir modificaciones a lo largo del tiempo y que dispones de tu cuadro médico siempre actualizado en tu área privada de cliente entrando en [clientes.aegon.es](http://clientes.aegon.es) o en la App Mi Aegon disponible para iOS y Android.**



# 2 ¿CÓMO IR AL MÉDICO CON AEGON?

## 1 ¿Sabes cómo ir al médico con Aegon?

### 1 ¿A qué médico voy?

Busca el médico más cercano en:

Nuestra Web  
[www.aegon.es](http://www.aegon.es)

El Área Privada de Cliente  
[clientes.aegon.es](http://clientes.aegon.es)

Llamando al  
**91 563 20 00**  
**900 159 000**

Con nuestra app  
**Mi Aegon**

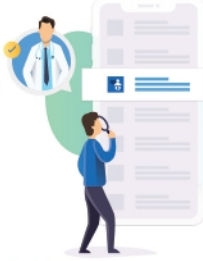

### 2 ¿Cuándo me viene mejor ir?

Llama al centro médico que mejor se adapte a ti y pide cita.

### 3 ¡Voy al médico!

Recuerda que necesitas llevar tu tarjeta de Aegon y tu DNI.



## ¿Tu médico te pide una prueba?

Es posible que necesites una autorización, número que te facilitaremos desde Aegon y deberás entregar al centro médico donde te vayas a realizar la prueba o intervención.

### 4 ¿Cómo puedo pedir una autorización?

Enviando un e-mail a  
[autorizaciones@aegon.es](mailto:autorizaciones@aegon.es)

En el Área Privada de Cliente  
[clientes.aegon.es](http://clientes.aegon.es)

Llamando al teléfono  
**91 563 20 00 - 900 159 000**

Con nuestra app  
**Mi Aegon**

A través de WhatsApp  
**680 196 369**

INCL. IFA. ENTREGA GRATUITA

### 5 ¿Qué datos necesito?

01234 Número de volante

15 Fecha de la prueba

Nombre de la prueba

Centro que te pide la prueba

Centro donde te realizarás la prueba

Informe médico

Pide un informe médico antes de salir de la consulta, es posible que lo necesitemos para autorizar algunas pruebas o intervenciones médicas.

### 6 ¿Qué puede ocurrir?

Que tu prueba **no requiera autorización** y puedas ir al médico directamente con tu tarjeta y volante.



Que tu prueba **requiera autorización**. Es posible que te pidamos un informe médico y te indicaremos si tu prueba está aprobada o no.



Si no tuviéramos el centro o el médico al que quieres ir en nuestro cuadro, te daremos las alternativas que mejor se adapten a ti.



### ¿Qué es un informe médico?

El informe médico es un documento expedido por tu doctor con el objetivo de dejar constancia de tu estado de salud.

En el informe se indica el motivo por el que vas a consulta, la fecha en la que empezó tu dolencia, el tratamiento que tomas o que te prescriben y si necesitas hacerte alguna prueba médica antes de tu diagnóstico.

### 7 Voy a hacerme la prueba o intervención con mi tarjeta, volante y autorización.

## ¿Qué puedes hacer en caso de urgencia médica?

Contactar con nuestro servicio de Asesoramiento Médico de Urgencias 24h.

**91 563 20 00 - 900 159 000**

A través de este servicio telefónico un médico valorará tus síntomas y determinará la mejor forma de actuar, pudiendo darse unos de los siguientes casos:



Marcar las pautas para tu recuperación



Enviar un médico a tu domicilio



Derivarte a un centro médico de urgencias



Gestionar tu traslado en ambulancia



## Acudir a un centro médico de urgencias incluido dentro de tu cuadro médico:

Recuerda **llevar tu tarjeta sanitaria y tu DNI**; el centro médico te los solicitará para poder atenderte.



### Asistencia en el extranjero:

Para saber qué pasos seguir y a qué centro médico dirigirte en caso de urgencia médica fuera de España, solo tienes que llamar al teléfono:

**+34 917 221 777**

Tienes hasta **15.000 € anuales** por asegurado con esta cobertura.

Descarga tu certificado de viaje en "Para mis viajes" dentro de tu Área Privada.





# 3 CUADRO MÉDICO

## CANTABRIA CANTABRIA

CUADRO MÉDICO PROVINCIAL

13

### ALERGOLOGIA

**ALERGO CANTABRIA (480714)**  
ALERGO CANTABRIA  
CL EMILIO PINO 6 4º F C.P: 39002  
942760777

**APYA ALERGIA Y PEDIATRIA DE ADULTOS DRA. ANTON (390028)**  
APYA ALERGIA Y PEDIATRIA DE ADULTOS DRA. ANTON  
CL LEALTAD 18 EN DC C.P: 39002  
942398640

**CONSULTA DE ALERGIA Y ASMA DRA. SUAREZ RODRIGUEZ (390097)**  
CONSULTA DE ALERGIA Y ASMA DRA. SUAREZ RODRIGUEZ  
CL CASTELAR 1 1º DC C.P: 39004  
629593543

**CONSULTA DE ALERGOLOGIA DRA. MARIA CARMEN SALCEDA (390017)**  
CONSULTA DE ALERGOLOGIA DRA. MARIA CARMEN SALCEDA  
CL AMOS DE ESCALANTE 6 4º A C.P: 39002  
942210806

### ANALISIS CLINICOS

**CENTRO DE SALUD VARGAS (390122)**  
CENTRO DE SALUD VARGAS  
CL VARGAS 57 BJ 1F C.P: 39010  
942373272

**CLINICA DE TRAUMATOLOGIA LA CAÑÍA (390122)**  
CLINICA DE TRAUMATOLOGIA LA CAÑÍA  
CL JOAQUIN COSTA 13 BJ C.P: 39005  
942277154

**CONSULTA DE PEDIATRIA DR. ALFREDO CUADRADO CANALES (480805)**  
CONSULTA DE PEDIATRIA DR. ALFREDO CUADRADO CANALES  
CL MARCELINO SANZ DE SAUTUOLA 12 1º J C.P:  
39003  
686031302

**DRA. NICOLAS HERRERO, VERONICA (480718)**  
DRA. NICOLAS HERRERO, VERONICA  
CL CALDERON DE LA BARCA 4 BJ C.P: 39002  
942216802

**EUROFINS MEDICANTABRIA (390100)**  
EUROFINS MEDICANTABRIA  
CL DE CASTILLA 10 C.P: 39002  
942318344

**HOSPITAL SANTA CLOTILDE (390100)**  
HOSPITAL SANTA CLOTILDE  
PS DEL GENERAL DAVILA 35 BJ C.P: 39006  
942217711

## ANALISIS CLINICOS

### INTEGRAL LABS (390122)

INTEGRAL LABS

CL CALDERON DE LA BARCA 4 BJ C.P: 39002  
942216802

### LABORATORIO DR. MAZO SANTANDER (390100)

LABORATORIO DR. MAZO SANTANDER

CL ANDRES DEL RIO 7 C.P: 39003  
942361157

### UROLOGIA MINIMAMENTE INVASIVA (UMI) (390122)

UROLOGIA MINIMAMENTE INVASIVA (UMI)

CL JUAN DE HERRERA 20 1° B C.P: 39002  
942314297

### LABORATORIO DE ANALISIS CLINICOS CARLOS DIAZ (390085)

LABORATORIO DE ANALISIS CLINICOS CARLOS DIAZ

CL ISABEL II 23 5° E C.P: 39002  
942227594

### LABORATORIO DRA. CONCHA DE LA FUENTE (390120)

LABORATORIO DRA. CONCHA DE LA FUENTE

PS DE PEREDA 15 EN D C.P: 39004  
942222260

## ATS

### CENTRO DE FISIOTERAPIA DE SANTANDER (390052)

CENTRO DE FISIOTERAPIA DE SANTANDER

CL GENERAL CAMILO ALONSO VEGA 16 A BJ C.P:  
39007  
942344970

## CARDIOLOGIA

### CONSULTA CARDIOLOGICA DR. RAFAEL MARTIN DURAN (390035)

CONSULTA CARDIOLOGICA DR. RAFAEL MARTIN DURAN

CL LEALTAD 14 5° C.P: 39002  
942215702

### LABAROSALUD (390044)

LABAROSALUD

CL CALDERON DE LA BARCA 16 EN IZ C.P: 39002  
942360940

### CONSULTA DE CARDIOLOGIA DRA. FERNANDEZ-VALLS (390021)

CONSULTA DE CARDIOLOGIA DRA. FERNANDEZ-VALLS

CL JUAN DE HERRERA 8 3° IZ C.P: 39002  
942274566

## CIRUGIA GENERAL Y AP. DIGESTIVO

### CONSULTA MEDICA DR. GARCIA DE POLAVIEJA (390102)

CONSULTA MEDICA DR. GARCIA DE POLAVIEJA

CL CALVO SOTELO 15 4° C.P: 39002  
942314263

### DR. MARTIN PARRA, JOSE IGNACIO - CIRUGIA CANTABRIA (390018)

DR. MARTIN PARRA, JOSE IGNACIO - CIRUGIA CANTABRIA

CL CALDERON DE LA BARCA 10 1° IZ C.P: 39002  
658464621

## CIRUGIA PLASTICA Y REPARADORA

**CONSULTA CIRUGIA PLASTICA DR. AYALA GUTIERREZ (390099)**  
 CONSULTA CIRUGIA PLASTICA DR. AYALA GUTIERREZ  
 CL CALVO SOTELO 17 1º C.P: 39002  
 942037404

**CONSULTA CIRUGIA PLASTICA DR. HERRERO (390045)**  
 CONSULTA CIRUGIA PLASTICA DR. HERRERO  
 CL JUAN DE HERRERA 8 PP IZ C.P: 39002  
 942314263

**DRA. MAZARRASA ALONSO, RAQUEL - INST. DR. PIÑAL (390071)**  
 DRA. MAZARRASA ALONSO, RAQUEL - INST. DR. PIÑAL  
 PS DE PEREDA 20 C.P: 39004  
 942364696

## DENSITOMETRIA

 91 563 20 00 - 900 159 000

## DIAGNÓSTICO POR LA IMAGEN

**CLINICA RADIOLOGICA DR. MIGUEL ANGEL PAGOLA (390113)**  
 CLINICA RADIOLOGICA DR. MIGUEL ANGEL PAGOLA  
 CL JESUS DE MONASTERIO 13 4º C.P: 39008  
 942227574

**DIAGNOSTICO MEDICO CANTABRIA (390027)**  
 DIAGNOSTICO MEDICO CANTABRIA  
 CL CASTILLA 6 BJ C.P: 39002  
 942764450

**DR. ABASCAL ABASCAL, FAUSTINO (390027)**  
 DR. ABASCAL ABASCAL, FAUSTINO  
 CL CASTILLA 6 BJ C.P: 39002  
 942764450

**DR. CEREZAL PESQUERA, LUIS FERNANDO (390027)**  
 DR. CEREZAL PESQUERA, LUIS FERNANDO  
 CL CASTILLA 6 BJ C.P: 39002  
 942764450

**DRA. FERNANDEZ BUERGO, CRISTINA (390027)**  
 DRA. FERNANDEZ BUERGO, CRISTINA  
 CL CASTILLA 6 BJ C.P: 39002  
 942764450

**DRA. MONTES PEREZ, ESTHER (390027)**  
 DRA. MONTES PEREZ, ESTHER  
 CL CASTILLA 6 BJ C.P: 39002  
 942764450

## ENDOCRINOLOGIA Y NUTRICION

**CONSULTA DE ENDOCRINOLOGIA DR. LUIS VAZQUEZ (390069)**  
 CONSULTA DE ENDOCRINOLOGIA DR. LUIS VAZQUEZ  
 CL DE CASTILLA 10 BJ C.P: 39002  
 942318344

**CONSULTA ENDOCRINOLOGIA DR. FERNANDO PAZOS TORAL (390108)**  
 CONSULTA ENDOCRINOLOGIA DR. FERNANDO PAZOS TORAL  
 CL DE CASTILLA 15 A 2º D C.P: 39009  
 942037887

## ESTOMATOLOGIA-ODONTOLOGIA

**CLINICA DENTAL DR. ANGEL SOTA (390062)**  
 CLINICA DENTAL DR. ANGEL SOTA  
 CL MARQUES DE LA HERMIDA 36 BJ C.P: 39009  
 942223696

**CLINICA PIÑAL MEDICINA BUCODENTAL (390088)**  
 CLINICA PIÑAL MEDICINA BUCODENTAL  
 CL RUALASAL 9 3° IZ C.P: 39001  
 942310871

## FISIOTERAPIA

 91 563 20 00 - 900 159 000

## MAMOGRAFIA

**CLINICA RADIOLOGICA DR. MIGUEL ANGEL PAGOLA (390113)**  
 CLINICA RADIOLOGICA DR. MIGUEL ANGEL PAGOLA  
 CL JESUS DE MONASTERIO 13 4° C.P: 39008  
 942227574

**DIAGNOSTICO MEDICO CANTABRIA (390027)**  
 DIAGNOSTICO MEDICO CANTABRIA  
 CL CASTILLA 6 BJ C.P: 39002  
 942764450

## MEDICINA GENERAL-MEDICINA FAMILIA

**CONSULTA MEDICA DR. GONZALO ZUÑIGA PEREZ-LEMAUR (390116)**  
 CONSULTA MEDICA DR. GONZALO ZUÑIGA PEREZ-LEMAUR  
 CL RUALASAL 14 4° A C.P: 39001  
 942215620

**CONSULTA MEDICINA GENERAL DR. HERNANDEZ NALDA (390007)**  
 CONSULTA MEDICINA GENERAL DR. HERNANDEZ NALDA  
 CL JUAN DE HERRERA 24 1° DC C.P: 39002  
 942319939

**CONSULTA MEDICINA GENERAL DRA. LASTRA AZPILICUETA (390063)**  
 CONSULTA MEDICINA GENERAL DRA. LASTRA AZPILICUETA  
 CL HERNAN CORTES 5 EN C.P: 39003  
 942031646

**DR. AMIGO RODRIGUEZ, FELIPE - CLINICA SANZ/AYALA (390067)**  
 DR. AMIGO RODRIGUEZ, FELIPE - CLINICA SANZ/AYALA  
 CL CALVO SOTELO 17 1° C.P: 39002  
 942037404

**DR. HERNANDEZ DE SANDE (390115)**  
 DR. HERNANDEZ DE SANDE  
 PS PASAJE DE PEÑA 2 2° B C.P: 39008  
 942364422

## MEDICINA INTERNA

**CONSULTA MED. INTERNA DR. ENRIQUE PEREZ-LLANTADA (390076)**  
 CONSULTA MED. INTERNA DR. ENRIQUE PEREZ-LLANTADA  
 CL JUAN DE HERRERA 20 1° B C.P: 39002  
 942380327



## NEUMOLOGÍA

**CENTRO MEDICO DR. ORTIZ (390101)**  
**CENTRO MEDICO DR. ORTIZ**  
 CL VARGAS 57 D LO C.P: 39010  
 942055932

**CONSULTA DR. SANCHEZ-PALACIN (390105)**  
**CONSULTA DR. SANCHEZ-PALACIN**  
 CL SANTA LUCIA 51 2° B C.P: 39003  
 942223296

## NEUROLOGIA

**CONSULTA DE NEUROLOGIA DRA. GUITERA CALVO (390082)**  
**CONSULTA DE NEUROLOGIA DRA. GUITERA CALVO**  
 CL RUALASAL 14 4° C.P: 39001  
 942502668

## OBSTETRICIA Y GINECOLOGÍA

**CLINICA GINECOLOGICA DRA. DORNAK (390048)**  
**CLINICA GINECOLOGICA DRA. DORNAK**  
 CL CALVO SOTELO 16 4° IZ C.P: 39002  
 942282928

**CONSULTA GINECOLOGICA DR. DE LA LASTRA OLANO (390123)**  
**CONSULTA GINECOLOGICA DR. DE LA LASTRA OLANO**  
 CL JUAN DE HERRERA 2 3° DC C.P: 39002  
 942226410

**CONSULTA GINECOLOGICA DRA. CARMEN ALTABLE PEREZ (390013)**  
**CONSULTA GINECOLOGICA DRA. CARMEN ALTABLE PEREZ**  
 CL ATILANO RODRIGUEZ 7 4° C C.P: 39002  
 942760769

**CONSULTA GINECOLOGICA DRA. CONCHA CEBALLOS (390126)**  
**CONSULTA GINECOLOGICA DRA. CONCHA CEBALLOS**  
 AV DE LA REINA VICTORIA 39 1° D C.P: 39004  
 942313157

**LABAROSALUD (390015)**  
**LABAROSALUD**  
 CL CALDERON DE LA BARCA 16 EN IZ C.P: 39002  
 942360940

## OFTALMOLOGIA

**CONSULTA DE OFTALMOLOGIA VISION GLOBAL (390020)**  
**CONSULTA DE OFTALMOLOGIA VISION GLOBAL**  
 CL LEALTAD 20 IZQ 2° C.P: 39002  
 942227888

## OTORRINOLARINGOLOGÍA

**CONSULTA DE OTORRINO DR. ADOLFO DEL VALLE ZAPICO (390083)**  
**CONSULTA DE OTORRINO DR. ADOLFO DEL VALLE ZAPICO**  
 CL JUAN DE HERRERA 13 2° DC C.P: 39002  
 942312325

**CONSULTA OTORRINOLARINGOLOGIA DR.ABAITUA ESCARZAGA (390006)**  
**CONSULTA OTORRINOLARINGOLOGIA DR.ABAITUA ESCARZAGA**  
 CL RUALASAL 23 8° IZ C.P: 39001  
 942212405

## PEDIATRIA

**CONSULTA CLINICA PEDIATRICA DRA. CABERO (390040)**

CONSULTA CLINICA PEDIATRICA DRA. CABERO  
CL PEDRUECA 3 3° E C.P: 39003  
942420559

**CONSULTA DE PEDIATRIA DR. PEDRO CANTERO (390029)**

CONSULTA DE PEDIATRIA DR. PEDRO CANTERO  
CL MARCELINO SANZ DE SAUTUOLA 12 1° J C.P:  
39003  
942362778

**CONSULTA PEDIATRIA DR. DOCIO NIETO (390091)**

CONSULTA PEDIATRIA DR. DOCIO NIETO  
CL DE CASTILLA 19 A 3° L C.P: 39009  
942310165

**CONSULTA DE PEDIATRIA DR. ALFREDO CUADRADO CANALES (480805)**

CONSULTA DE PEDIATRIA DR. ALFREDO CUADRADO CANALES  
CL MARCELINO SANZ DE SAUTUOLA 12 1° J C.P:  
39003  
686031302

**CONSULTA DE PEDIATRIA DRA. HERNANDEZ CRIADO (390009)**

CONSULTA DE PEDIATRIA DRA. HERNANDEZ CRIADO  
CL SAN FERNANDO 70 IZQ 6° B C.P: 39010  
942220271

**CONSULTA PEDIATRICA DR. JUAN JOSE DE LA LASTRA (390114)**

CONSULTA PEDIATRICA DR. JUAN JOSE DE LA LASTRA  
CL CASTELAR 7 1° DC C.P: 39004  
942221555

## PSICOLOGÍA



91 563 20 00 - 900 159 000

## PSIQUIATRIA

**CENTRO HOSPITALARIO PADRE MENNI (390104)**

CENTRO HOSPITALARIO PADRE MENNI  
AV DE CANTABRIA 52 C.P: 39012  
942390060

**DRA. MUÑOZ JOVE, VANNESA (390104)**

DRA. MUÑOZ JOVE, VANNESA  
AV DE CANTABRIA 52 C.P: 39012  
942390060

**DRA. DIEZ MACHADO, RAQUEL (390104)**

DRA. DIEZ MACHADO, RAQUEL  
AV DE CANTABRIA 52 C.P: 39012  
942390060

## REHABILITACION

**CENTRO DE REHABILITACION ARTROS (390118)**

CENTRO DE REHABILITACION ARTROS  
CL GUEVARA 2 1° H C.P: 39001  
942210808

**LABAROSALUD (390015)**

LABAROSALUD  
CL CALDERON DE LA BARCA 16 EN IZ C.P: 39002  
942360940

## REUMATOLOGIA

**CONSULTA DE REUMATOLOGIA DR. DE LA HERA MARTINEZ (390030)**

CONSULTA DE REUMATOLOGIA DR. DE LA HERA MARTINEZ

CL EMILIO PINO 6 3° B C.P: 39002  
942213441

**CONSULTA REUMATOLOGIA DR. MARTINEZ TABOADA (390084)**

CONSULTA REUMATOLOGIA DR. MARTINEZ TABOADA

CL JUAN DE LA COSA 7 DCH 3° D C.P: 39004  
942135456

## TRAUMATOLOGIA Y CIR.ORTOPEDICA

**CONSULTA CIRUGIA PLASTICA DR. AYALA GUTIERREZ (390099)**

CONSULTA CIRUGIA PLASTICA DR. AYALA GUTIERREZ

CL CALVO SOTELO 17 1° C.P: 39002  
942037404

**CONSULTA DE TRAUMATOLOGIA DR. SIERRA VILLAFAFILA (390074)**

CONSULTA DE TRAUMATOLOGIA DR. SIERRA VILLAFAFILA

CL JESUS DE MONASTERIO 13 2° 2ª C.P: 39008  
942790560

**CONSULTA TRAUMATOLOGIA DR. MARTINEZ AGUEROS (390056)**

CONSULTA TRAUMATOLOGIA DR. MARTINEZ AGUEROS

CL JOAQUIN COSTA 13 BJ C.P: 39005  
942277154

**CONSULTA TRAUMATOLOGICA DR. HERNANDEZ ELENA (390037)**

CONSULTA TRAUMATOLOGICA DR. HERNANDEZ ELENA

CL CALVO SOTELO 17 1° C.P: 39004  
942037404

**DOCTORES GALINDO RUBIN (390089)**

DOCTORES GALINDO RUBIN

CL RUALASAL 3 1° IZ C.P: 39001  
942181815

**DR. GALINDO RUBIN, CARLOS (390089)**

DR. GALINDO RUBIN, CARLOS

CL RUALASAL 3 1° IZ C.P: 39001  
942181815

**DR. GALINDO RUBIN, PABLO (390089)**

DR. GALINDO RUBIN, PABLO

CL RUALASAL 3 1° IZ C.P: 39001  
942181815

**DR. GONZALEZ GONZALEZ, ROBERTO - C.I. SANTANDER (390080)**

DR. GONZALEZ GONZALEZ, ROBERTO - C.I. SANTANDER

CL LEALTAD 11 EN IZ C.P: 39002  
942062812

**DR. PEREZ CARRO, LUIS SANTOS (390025)**

DR. PEREZ CARRO, LUIS SANTOS

PS DEL GENERAL DAVILA 35 BJ C.P: 39006  
942010420

**LABAROSALUD (390015)**

LABAROSALUD

CL CALDERON DE LA BARCA 16 EN IZ C.P: 39002  
942360940

## URGENCIAS HOSPITALARIAS



91 563 20 00 - 900 159 000

## UROLOGIA

**DR. DOMINGUEZ ESTEBAN, MARIO (390077)**

DR. DOMINGUEZ ESTEBAN, MARIO

CL JUAN DE HERRERA 20 1° B C.P: 39002  
942314297

**DR. RAMOS BARSELO, ENRIQUE ALEJANDRO (390077)**

DR. RAMOS BARSELO, ENRIQUE ALEJANDRO

CL JUAN DE HERRERA 20 1° B C.P: 39002  
942314297

# UROLOGIA

**UROLOGIA MINIMAMENTE INVASIVA (390077)**

UROLOGIA MINIMAMENTE INVASIVA

CL JUAN DE HERRERA 20 1º B C.P: 39002

942314297

**CANTABRIA - CANTABRIA**

# CUADRO MÉDICO PROVINCIAL

## ASTILLERO (EL)

### ATS

**SR. CAVIA PARDO, JAVIER (390031)**

SR. CAVIA PARDO, JAVIER

CL LA INDUSTRIA 44 C.P: 39610

617796818

## ESTOMATOLOGIA-ODONTOLOGIA

**CLINICA DENTAL DRA. CARMEN ARGUELLO  
(390042)**

CLINICA DENTAL DRA. CARMEN ARGUELLO

AV DE ESPAÑA 17 1º C C.P: 39610

942540507

## CABEZÓN DE LA SAL

## MEDICINA GENERAL-MEDICINA FAMILIA

**GABINETE MEDICO CARREJO (390061)**

GABINETE MEDICO CARREJO

CL SAN MARTIN 18 1º C.P: 39500

942700400

## CASTRO-URDIALES

### ALERGOLOGIA

**CLINICA CASTRO (480714)**

CLINICA CASTRO

PZ ARGENTA 1 BJ C.P: 39700

942760777

## ANALISIS CLINICOS

**CLINICA CASTRO (390122)**

CLINICA CASTRO

CL DE LA RONDA 38 BJ C.P: 39700

942860996

### ATS

**SR. NATES GOMEZ, JOSE ANTONIO (480810)**

SR. NATES GOMEZ, JOSE ANTONIO

UR LOS ROBLES (CHALET A-53) 0 C.P: 39706

652958459

## CARDIOLOGIA

**DR. DIEZ-AJA LOPEZ, SALVADOR - MEDICAL CASTRO (390128)**

DR. DIEZ-AJA LOPEZ, SALVADOR - MEDICAL CASTRO

PS DE LA RONDA 13 BJ C.P: 39700  
942971297

## CIRUGIA MAXILOFACIAL

**CLINICA DENTAL ANGEL URCELAY (480562)**

CLINICA DENTAL ANGEL URCELAY

CL JARDINES 2 2° C C.P: 39700  
942864114

## DERMATOLOGIA MEDICO-QUIRURGICA

**DRA. MARCELLAN FERNANDEZ, MARIA - MEDICAL CASTRO (390127)**

DRA. MARCELLAN FERNANDEZ, MARIA - MEDICAL CASTRO

CL DE LA RONDA 13 BJ C.P: 39700  
942971297

## ESTOMATOLOGIA-ODONTOLOGIA

**CLINICA DENTAL ANGEL URCELAY (480562)**

CLINICA DENTAL ANGEL URCELAY

CL JARDINES 2 2° C C.P: 39700  
942864114

**DR. RUBIO NAZABAL, JAVIER (480735)**

DR. RUBIO NAZABAL, JAVIER

CL RONDA 7 1 A C.P: 39700  
942871044

## FISIOTERAPIA



91 563 20 00 - 900 159 000

## MEDICINA GENERAL-MEDICINA FAMILIA

**CLINICA CASTRO (390003)**

CLINICA CASTRO

CL DE LA RONDA 38 BJ 2 C.P: 39700  
942860996

## OBSTETRICIA Y GINECOLOGÍA

**MARTA PASTOR OBSTETRICIA Y GINECOLOGIA (390106)**

MARTA PASTOR OBSTETRICIA Y GINECOLOGIA

CL DE LA RONDA 9 2° D C.P: 39700  
942871417

# OTORRINOLARINGOLOGÍA

**DR. FIZ MELSIO, LUIS MIGUEL (480413)**

DR. FIZ MELSIO, LUIS MIGUEL

CL ARDIGALES 15 2 A C.P: 39700  
942862058

# PEDIATRIA

**DR. GARCIA ROGERO, ADRIAN - MEDICAL CASTRO (390129)**

DR. GARCIA ROGERO, ADRIAN - MEDICAL CASTRO

PS DE LA RONDA 13 C.P: 39700  
942971297

**DR. GUARIN MUÑOZ, JAIRO - CENTRO MEDICO IMQ CASTRO (390131)**

DR. GUARIN MUÑOZ, JAIRO - CENTRO MEDICO IMQ CASTRO

CL JAVIER ECHEVARRIA 5 C.P: 39700  
942061288

# TRAUMATOLOGIA Y CIR.ORTOPEDICA

**DR. SOTA ARCE, RAUL - MEDICAL CASTRO (390130)**

DR. SOTA ARCE, RAUL - MEDICAL CASTRO

PS DE LA RONDA 13 C.P: 39700  
942971297

# COLINDRES

# ANALISIS CLINICOS

**CLINICA MEDICA COLINDRES (390100)**

CLINICA MEDICA COLINDRES

PZ SAN GINES 1 C.P: 39750  
942651848

# CARDIOLOGIA

**CONSULTA DE CARDIOLOGIA DR. XABIER ARRASTIO LOPEZ (390098)**

CONSULTA DE CARDIOLOGIA DR. XABIER ARRASTIO LOPEZ

CL ALAMEDA SAN GINES 1 2 3º A C.P: 39750  
942681636

# COMILLAS

# ANALISIS CLINICOS

**ANALISIS ABOLAB (250030)**

ANALISIS ABOLAB

CL ANTONIO LOPEZ 35 C.P: 39520  
664491542

## ATS

**ANALISIS ABOLAB (250030)**

ANALISIS ABOLAB

CL ANTONIO LOPEZ 35 C.P: 39520

664491542

## LAREDO

### ANALISIS CLINICOS

**CENTRO MEDICO DE RECONOCIMIENTO SALVÉ (390122)**

CENTRO MEDICO DE RECONOCIMIENTO SALVÉ

AV DE ESPAÑA 18 BJ C.P: 39770

942606131

## ATS

**MEDICUR (480627)**

MEDICUR

CL COMANDANTE VILLAR 13 1° O C.P: 39770

942606983

### MEDICINA GENERAL-MEDICINA FAMILIA

**MEDICUR (480627)**

MEDICUR

CL COMANDANTE VILLAR 13 1° O C.P: 39770

942606983

### OFTALMOLOGIA

**CLINICA DE OFTALMOLOGIA REVEN (390110)**

CLINICA DE OFTALMOLOGIA REVEN

CL PADRE IGNACIO ELLACURIA 4 3° D C.P: 39770

654818582

## PIÉLAGOS

### ANALISIS CLINICOS

**CLINICA COLMUN (390122)**

CLINICA COLMUN

AV DE LA LIBERTAD 33 BJ C.P: 39108

942763750



## REINOSA

### ATS

**CENTRO MEDICO RIO EBRO (390026)**  
CENTRO MEDICO RIO EBRO  
CL MAYOR 6 EN DC C.P: 39200  
942752269

**DR. CORADA MARTIN, LUIS ANGEL (390026)**  
DR. CORADA MARTIN, LUIS ANGEL  
CL MAYOR 6 EN DC C.P: 39200  
942752269

### FISIOTERAPIA



91 563 20 00 - 900 159 000

### MEDICINA GENERAL-MEDICINA FAMILIA

**CENTRO MEDICO RIO EBRO (390026)**  
CENTRO MEDICO RIO EBRO  
CL MAYOR 6 EN DC C.P: 39200  
942752269

**DR. CORADA MARTIN, LUIS ANGEL (390026)**  
DR. CORADA MARTIN, LUIS ANGEL  
CL MAYOR 6 EN DC C.P: 39200  
942752269

## SANTA CRUZ DE BEZANA

### ANALISIS CLINICOS

**CLINICA MOMPIA (390100)**  
CLINICA MOMPIA  
AV DE LOS CONDES 0 C.P: 39100  
942584100

**LABORATORIO CCM - ANALISIS CLINICOS (390043)**  
LABORATORIO CCM - ANALISIS CLINICOS  
AV DE LA SANTA CRUZ 56 2 C.P: 39100  
942010400

### ANGIOLOGIA Y CIRUGIA VASCULAR

**CLINICA VASCULAR CANTABRA (390095)**  
CLINICA VASCULAR CANTABRA  
AV DE LA SANTA CRUZ 56 1º 27 C.P: 39100  
942010400

### APARATO DIGESTIVO. PROCTOLOGIA

**CLINICA MOMPIA (390092)**  
CLINICA MOMPIA  
AV DE LOS CONDES 0 1º N C.P: 39100  
942582410

**DR. CASAFONT MORENCOS, FERNANDO (390092)**  
DR. CASAFONT MORENCOS, FERNANDO  
AV DE LOS CONDES 0 1º N C.P: 39100  
942582410

**DR. CABEZAS GONZALEZ, JOAQUIN (390092)**  
DR. CABEZAS GONZALEZ, JOAQUIN  
AV DE LOS CONDES 0 1º N C.P: 39100  
942582410

**DR. CRESPO GARCIA, JAVIER (390092)**  
DR. CRESPO GARCIA, JAVIER  
AV DE LOS CONDES 0 1º N C.P: 39100  
942582410

# APARATO DIGESTIVO. PROCTOLOGIA

**DR. SAN MIGUEL JOGLAR, GENARO (390092)**  
**DR. SAN MIGUEL JOGLAR, GENARO**  
AV DE LOS CONDES 0 1º N C.P: 39100  
942582410

**DRA. LOPEZ ARIAS, MARIA JESUS (390092)**  
**DRA. LOPEZ ARIAS, MARIA JESUS**  
AV DE LOS CONDES 0 1º N C.P: 39100  
942582410

**DRA. PUENTE SANCHEZ, ANGELA (390092)**  
**DRA. PUENTE SANCHEZ, ANGELA**  
AV DE LOS CONDES 0 1º N C.P: 39100  
942582410

## CARDIOLOGIA

**CONSULTA DE PEDIATRIA VIADERO GÜEMES (390055)**  
**CONSULTA DE PEDIATRIA VIADERO GÜEMES**  
AV DE LA LIBERTAD 39 E 1º C C.P: 39108  
942766678

## CARDIOLOGIA PEDIATRICA

**CONSULTA DE PEDIATRIA VIADERO GÜEMES (390055)**  
**CONSULTA DE PEDIATRIA VIADERO GÜEMES**  
AV DE LA LIBERTAD 39 E 1º C C.P: 39108  
942766678

## CIRUGIA CARDIOVASCULAR

**CLINICA VASCULAR CANTABRA (390095)**  
**CLINICA VASCULAR CANTABRA**  
AV DE LA SANTA CRUZ 56 1º 27 C.P: 39100  
942010400

## CIRUGIA GENERAL Y AP. DIGESTIVO

**DR. CASANOVA RITUERTO, DANIEL - C.C.M. MOMPIA (390012)**  
**DR. CASANOVA RITUERTO, DANIEL - C.C.M. MOMPIA**  
AV DE LA SANTA CRUZ 56 11 C.P: 39100  
942010400

## DENSITOMETRIA



91 563 20 00 - 900 159 000

# DERMATOLOGIA MEDICO-QUIRURGICA

CONSULTA DE DERMATOLOGIA DRA. INES GARCIA  
SALCES (390023)

CONSULTA DE DERMATOLOGIA DRA. INES GARCIA  
SALCES

AV DE LA SANTA CRUZ 56 22 C.P: 39100  
942010400

# DIAGNÓSTICO POR LA IMAGEN

XPLORA DIAGNOSTICO POR LA IMAGEN (390096)

XPLORA DIAGNOSTICO POR LA IMAGEN

AV DE LA SANTA CRUZ 56 B 1ª C.P: 39100  
942010434

# ENDOCRINOLOGIA Y NUTRICION

DRA. MEZARHANE RICCIARDI, PATRICIA - C.C.M.  
MOMPIA (390075)

DRA. MEZARHANE RICCIARDI, PATRICIA - C.C.M.  
MOMPIA

AV DE LA SANTA CRUZ 56 C.P: 39100  
942010400

# FISIOTERAPIA



91 563 20 00 - 900 159 000

# MAMOGRAFIA

XPLORA DIAGNOSTICO POR LA IMAGEN (390096)

XPLORA DIAGNOSTICO POR LA IMAGEN

AV DE LA SANTA CRUZ 56 B 1ª C.P: 39100  
942010434

# MEDICINA GENERAL-MEDICINA FAMILIA

CONSULTA MEDICINA GENERAL DR. CESAR PERAITA  
(390008)

CONSULTA MEDICINA GENERAL DR. CESAR PERAITA

AV DE LA SANTA CRUZ 56 BJ 03 C.P: 39100  
942010400

# NEUROLOGIA

DRA. VIADERO CERVERA, RAQUEL - C.C.M. MOMPIA  
(390068)

DRA. VIADERO CERVERA, RAQUEL - C.C.M. MOMPIA

AV DE LA SANTA CRUZ 56 C.P: 39100  
942010400

# OBSTETRICIA Y GINECOLOGÍA

CONSULTA GINECOLOGICA DRA. ROSA MORA - C.C.  
MOMPIA (390016)

CONSULTA GINECOLOGICA DRA. ROSA MORA - C.C.  
MOMPIA

AV DE LA SANTA CRUZ 56 C.P: 39100  
644729132

# OFTALMOLOGIA

CCM OFTALMOLOGIA (390057)

CCM OFTALMOLOGIA

AV DE LA SANTA CRUZ 56 1º 37 C.P: 39100  
942010400

# OTORRINOLARINGOLOGÍA

CLINICA ORL - DR. VICENTE TEIGEIRO NUÑEZ  
(390011)

CLINICA ORL - DR. VICENTE TEIGEIRO NUÑEZ

AV DE LA SANTA CRUZ 56 BJ 13 C.P: 39100  
942010413

# PEDIATRIA

CONSULTA DE PEDIATRIA VIADERO GÜEMES  
(390055)

CONSULTA DE PEDIATRIA VIADERO GÜEMES

AV DE LA LIBERTAD 39 E 1º C C.P: 39108  
942766678

DRA. VIADERO UBIERNA, MARIA TERESA (390055)

DRA. VIADERO UBIERNA, MARIA TERESA

AV DE LA LIBERTAD 39 E 1º C C.P: 39108  
942766678

DRA. GÜEMES VEGILLAS, ELENA (390055)

DRA. GÜEMES VEGILLAS, ELENA

AV DE LA LIBERTAD 39 E 1º C C.P: 39108  
942766678

UPM (390093)

UPM

AV DE LA SANTA CRUZ 56 C.P: 39100  
942221555

# REHABILITACION

CLINICA CYMAR (390051)

CLINICA CYMAR

AV DE LA SANTA CRUZ 56 C.P: 39100  
942579936

DRA. MARTIN MORETON, MARIA DEL CARMEN  
(390051)

DRA. MARTIN MORETON, MARIA DEL CARMEN

AV DE LA SANTA CRUZ 56 C.P: 39100  
942579936

# TRAUMATOLOGIA INFANTIL

CLINICA CYMAR (390051)

CLINICA CYMAR

AV DE LA SANTA CRUZ 56 C.P: 39100  
942579936

DR. ARBONA JIMENEZ, CARMELO (390051)

DR. ARBONA JIMENEZ, CARMELO

AV DE LA SANTA CRUZ 56 C.P: 39100  
942579936

# TRAUMATOLOGIA Y CIR.ORTOPEDICA

## CENTRO CONSULTAS MEDICAS MOMPIA (390032)

CENTRO CONSULTAS MEDICAS MOMPIA  
AV DE LA SANTA CRUZ 56 26 C.P: 39100  
942010426

## CONSULTA DE TRAUMATOLOGIA DR. CALVO (390050)

CONSULTA DE TRAUMATOLOGIA DR. CALVO  
AV DE LA SANTA CRUZ 56 1° 14 C.P: 39100  
942010414

## DR. ARBONA JIMENEZ, CARMELO (390051)

DR. ARBONA JIMENEZ, CARMELO  
AV DE LA SANTA CRUZ 56 C.P: 39100  
942579936

## DR. GUTIERREZ CASTANEDO, GUSTAVO (390025)

DR. GUTIERREZ CASTANEDO, GUSTAVO  
AV DE LA SANTA CRUZ 57 C.P: 39100  
942010420

## DR. SUMILLERA GARCIA, MANUEL (390025)

DR. SUMILLERA GARCIA, MANUEL  
AV DE LA SANTA CRUZ 57 C.P: 39100  
942010420

## DRA. TRUEBA SANCHEZ, LORENA (390025)

DRA. TRUEBA SANCHEZ, LORENA  
AV DE LA SANTA CRUZ 57 C.P: 39100  
942010420

## LEARNING TRAUMA MED - C.C.M. MOMPIA (390025)

LEARNING TRAUMA MED - C.C.M. MOMPIA  
AV DE LA SANTA CRUZ 57 C.P: 39100  
942010420

## CLINICA CYMAR (390051)

CLINICA CYMAR  
AV DE LA SANTA CRUZ 56 C.P: 39100  
942579936

## CONSULTA DE TRAUMATOLOGIA DR. SIERRA VILLAFAFILA (390074)

CONSULTA DE TRAUMATOLOGIA DR. SIERRA VILLAFAFILA  
AV DE LA SANTA CRUZ 56 BJ 10 C.P: 39100  
942790560

## DR. CASAS DÜHRKOP, DANIEL - C.C.M. MOMPIA (390033)

DR. CASAS DÜHRKOP, DANIEL - C.C.M. MOMPIA  
AV DE LA SANTA CRUZ 56 14 C.P: 39100  
942010414

## DR. PEREZ CARRO, LUIS SANTOS (390025)

DR. PEREZ CARRO, LUIS SANTOS  
AV DE LA SANTA CRUZ 57 C.P: 39100  
942010420

## DRA. ALFONSO FERNANDEZ, ANA - C.C.M. MOMPIA (390049)

DRA. ALFONSO FERNANDEZ, ANA - C.C.M. MOMPIA  
AV DE LA SANTA CRUZ 56 11 C.P: 39100  
942010400

## LEARNING TRAUMA MED (390025)

LEARNING TRAUMA MED  
AV DE LA SANTA CRUZ 57 C.P: 39100  
942010420

## URGENCIAS HOSPITALARIAS



91 563 20 00 - 900 159 000

## SANTOÑA

## ANALISIS CLINICOS

### INTEGRAL LABS (390122)

INTEGRAL LABS  
CL CERVANTES 2 3° D C.P: 39740  
942662797

# FISIOTERAPIA



91 563 20 00 - 900 159 000

## MEDICINA GENERAL-MEDICINA FAMILIA

**CONSULTA MEDICA DRA. MARIA TERESA BOLADO ALONSO (390087)**

CONSULTA MEDICA DRA. MARIA TERESA BOLADO ALONSO

CL CERVANTES 2 3° D C.P: 39740  
942681317

## SARO

## ANALISIS CLINICOS

**NUTRICION FELIX RUILOBA (390122)**

NUTRICION FELIX RUILOBA

AV LOS ROSALES 4 1° C C.P: 39620  
942517816

## TORRELAVEGA

## ALERGOLOGIA

**CENTRO MEDICO MEDICLINIC (480714)**

CENTRO MEDICO MEDICLINIC

CL MARTIRES 13 2° C.P: 39300  
942760777

## ANALISIS CLINICOS

**CENTRO MEDICO RIO BESAYA (390122)**

CENTRO MEDICO RIO BESAYA

CL HERMILIO ALCALDE DEL RIO 7 BJ C.P: 39300  
942835208

**LABORATORIO DE ANALISIS CLINICOS CARLOS DIAZ (390085)**

LABORATORIO DE ANALISIS CLINICOS CARLOS DIAZ

PZ TRES DE NOVIEMBRE 1 BJ C.P: 39300  
942800901

**INTEGRAL LABS (390122)**

INTEGRAL LABS

CL JOSE MARIA PEREDA 55 EN E C.P: 39300  
942083671

**LABORATORIO DR. MAZO TORRELAVEGA (390100)**

LABORATORIO DR. MAZO TORRELAVEGA

CL JULIAN CEBALLOS 14 2° C.P: 39300  
942806235

## ATS

**CENTRO MEDICO RIO BESAYA (390026)**  
CENTRO MEDICO RIO BESAYA  
CL HERMILIO ALCALDE DEL RIO 7 C.P: 39300  
942835208

**SR. IGLESIA GOMEZ, ALFREDO - CENTRO EL PARQUE (390053)**  
SR. IGLESIA GOMEZ, ALFREDO - CENTRO EL PARQUE  
AV DE ESPAÑA 8 1° D C.P: 39300  
687917649

**SR. SELLERS ARANA, JESUS - CENTRO EL PARQUE (390109)**  
SR. SELLERS ARANA, JESUS - CENTRO EL PARQUE  
AV DE ESPAÑA 8 1° D C.P: 39300  
642880988

## CIRUGIA TORACICA

**DR. CARBAJO CARBAJO, MIGUEL ANGEL (390014)**  
DR. CARBAJO CARBAJO, MIGUEL ANGEL  
CL HERMILIO ALCALDE DEL RIO 7 C.P: 39300  
942835208

## DERMATOLOGIA MEDICO-QUIRURGICA

**CONSULTA DERMATOLOGIA DR. PEREDA SAINZ (390038)**  
CONSULTA DERMATOLOGIA DR. PEREDA SAINZ  
AV DE MENENDEZ PELAYO 4 3° F C.P: 39300  
942897764

## FISIOTERAPIA



91 563 20 00 - 900 159 000

## MEDICINA GENERAL-MEDICINA FAMILIA

**CENTRO MEDICO RIO BESAYA (390026)**  
CENTRO MEDICO RIO BESAYA  
CL HERMILIO ALCALDE DEL RIO 7 C.P: 39300  
942835208

## MEDICINA INTERNA

**CONSULTA DRES. ARNAIZ GARCIA (390058)**  
CONSULTA DRES. ARNAIZ GARCIA  
CL CONSOLACION 30 BJ DC C.P: 39300  
942947564

# OBSTETRICIA Y GINECOLOGÍA

**CONSULTA GINECOLOGIA DR. TOMAS GOMEZ (390103)**

**CONSULTA GINECOLOGIA DR. TOMAS GOMEZ**  
CL JOSE MARIA PEREDA 53 EN B C.P: 39300  
942892593

**DRA. GOMEZ GUTIERREZ, ISABEL - I.M. CANTABRIA (390078)**

**DRA. GOMEZ GUTIERREZ, ISABEL - I.M. CANTABRIA**  
CL JESUS CANCIO (ENTRADA POR POETA HIDALGO) 2  
BJ C.P: 39300  
681324489

# OFTALMOLOGIA

**CLINICA OFTALMOLOGICA TORRELAVEGA (390081)**

**CLINICA OFTALMOLOGICA TORRELAVEGA**  
CL JOSE MARIA PEREDA 5 C.P: 39300  
942093212

# PEDIATRIA

**CLINICA PEDIATRICA BERCEDO (390107)**

**CLINICA PEDIATRICA BERCEDO**  
CL EL CID 9 2° B C.P: 39300  
942813261

**CONSULTA PEDIATRICA DRA. VIVIAN ROSELL MAYORAL (390036)**

**CONSULTA PEDIATRICA DRA. VIVIAN ROSELL MAYORAL**

PZ DE JOSE MARIA GONZALEZ TREVILLA 2 2° IZ  
C.P: 39300  
942883488

# PSICOLOGÍA



91 563 20 00 - 900 159 000

# TRAUMATOLOGIA Y CIR.ORTOPEDICA

**CONSULTA DE TRAUMATOLOGIA DR. ABAD MUÑIZ (390032)**

**CONSULTA DE TRAUMATOLOGIA DR. ABAD MUÑIZ**  
CL CONDE TORREANAZ 6 1° DC C.P: 39300  
942803389